Avec Aurélien PRADIÉ, en Haute-Garonne

2021 PRADIÉ DU COURAGE POUR LA HAUTE-GARONNE

Aurélien PRADIÉ
(35 ans)
Député – Secrétaire Général les Républicains

Charlotte BOUDARD PIERRON (36 ans) élue à Fronton – Sage-femme · **Fronton**

Sacha BRIAND (52 ans) élu à Toulouse et Toulouse Métropole – Avocat · **Toulouse**

Marielle GARONZI (54 ans) élue à Revel – Professeur de lettres modernes · **Toulouse**

Laurent LESGOURGUES (55 ans) médecin psychiatre · **Toulouse**

Hélène CARNEIRO (46 ans) attachée territoriale dans la communication · **Castelginest**

Patrick SAULNERON (64 ans) Maire de Gourdan-Polignan – Ébéniste · Pdt de la caisse locale du Crédit Agricole de Gourdan-Montréjeau · **Gourdan-Polignan**

Béatrice GERMAIN (62 ans) élue à Quint-Fonsegrives – Assistante de direction à la retraite · **Quint-Fonsegrives**

Sebastien CANOVAS (24 ans) Responsable des Jeunes LR 31 – Étudiant en droit · **Toulouse**

Ghislaine DELMOND (71 ans) élue à Toulouse et Toulouse Métropole – Gérante de société de materiel agricole à la retraite · **Toulouse**

Anicet KOUNOUGOUS (54 ans) élu à Saint-Orens – fonctionnaire territorial – Vice Pdt de la ligue régionale de Karaté Occitanie · **Saint-Orens**

Jeanne-Marie COSTES (58 ans) ingénieure de formation – Commissaire enquêteur en urbanisme · **Pibrac**

2021 PRADIÉ
DU COURAGE POUR LA HAUTE-GARONNE

Olivier ARSAC (51 ans) élu à Toulouse et Toulouse Métropole – Agent immobilier · **Toulouse**

Marianne MEYZEN (57 ans) agent commercial indépendant – Ancienne Présidente d'une association sportive · **Toulouse**

Pierre LACOMBE (65 ans) chef d'entreprise dans l'industrie à la retraite – Conseiller emploi – Délegué LR de la 2ème circonscription · **Toulouse**

Lamia MAHIOUT (48 ans) courtière en assurance · **Roquesérière**

Bernard BOUSQUET (69 ans) cadre de l'aéronautique à la retraite – Commissaire enquêteur – Conseiller en défense et sécurité auprès du Préfet de Région – Réserve citoyenne · **Toulouse**

Marine LEFÈVRE (47 ans) élue à Toulouse et Toulouse Métropole – Conseillère déléguée aux Séniors et Maire de Quartier – Ancienne trésorière des Scouts de France · **Toulouse**

Aurélien STRIPPOLI (41 ans) Responsable innovation France chez Airbus – Membre du Cercle National des armées et diplômé de l'école militaire – Membre de la French-America Foundation · **Toulouse**

Odile MASSON (60 ans) écrivain public biographe · **Montgaillard de Salies**

Geoges DENEUVILLE (59 ans) élu à Launaguet – Salarié d'Airbus – Chef d'entreprise d'une imprimerie numérique – Professeur de judo · **Launaguet**

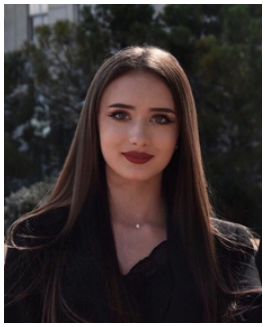

Clélia RUFFENACH (18 ans) étudiante – Sportive de haut niveau taekwondo · **Toulouse**

Frédéric BAR (42 ans) élu à Cugnaux – Conseiller Pôle emploi spécialisé dans l'aéronautique et le handicap – Délégué LR de la 7ème circonscription · **Cugnaux**

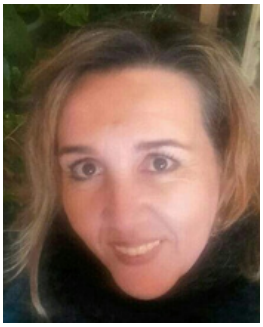

Isabelle MENENDEZ (51 ans) responsable RH d'un syndicat mixte des aires de passage des gens du voyage – Membre actif du comité des fêtes de Bouloc · **Bouloc**

Gautier LOPEZ (32 ans) agent au service Démocratie de proximité à la Mairie de Saint-Orens – Membre du Lions Club · **Villemur-sur-Tarn**

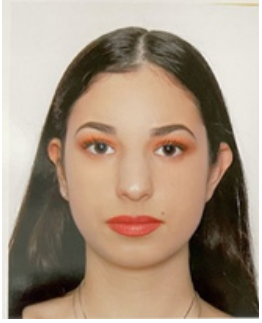

Marie MIKOUTCHADZE (21 ans) étudiante en droit · **Toulouse**

Damien PERU (28 ans) téléconseiller auprès de la CAF · **Blagnac**

Jocelyne INARD (53 ans) infirmère libérale · **Marquefave**

Jacques-Philippe de FARCY DE MALNOE (68 ans) docteur en pharmacie et expert en microbiologie chez Sanofi – Société de Consulting · **Auzielle**

Claudine CHANET (68 ans) gérante de société à la retraite – Membre du CCAS de Montastruc-la-Conseillère · **Montastruc-la-Conseillère**

Alexis CLÉMENTIDES (42 ans) étudiant en Master chef de projet informatique – En alternance chez Airbus · **Toulouse**

Claudie CARMONA (70 ans) directrice agence véhicules industriels à la retraite · **Toulouse**

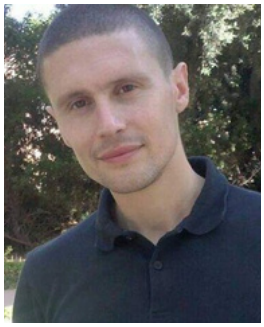

Brian HERNANDEZ (38 ans) cadre chez Suez – Ancien conseiller muncipal d'Orgon (13) · **Toulouse**

Victoire LEPÈRE (23 ans) étudiante en Master 2 Sécurité-Défense · **Toulouse**

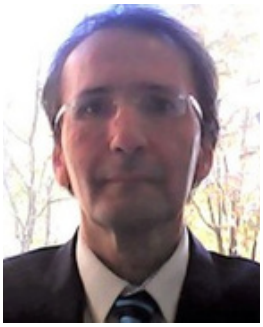

Didier HADDAD (52 ans) gestionnaire de copropriétés · **Toulouse**

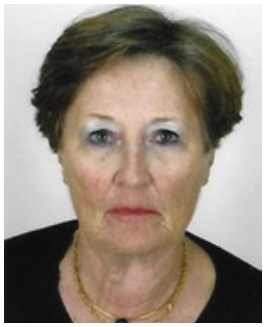

Anne-Marie MARTINEZ (78 ans) retraitée de l'éduction nationale – Directrice des cités universitaires au CROUS de Toulouse · **Castanet-Tolosan**

2021 PRADIÉ DU COURAGE POUR LA HAUTE-GARONNE

Jean-Louis MOYET (76 ans) Maire honoraire de Mons – Avocat honoraire – Administrateur d'association médico social · **Mons**

Leslie BREFEL (22 ans) étudiante en droit · **Balma**